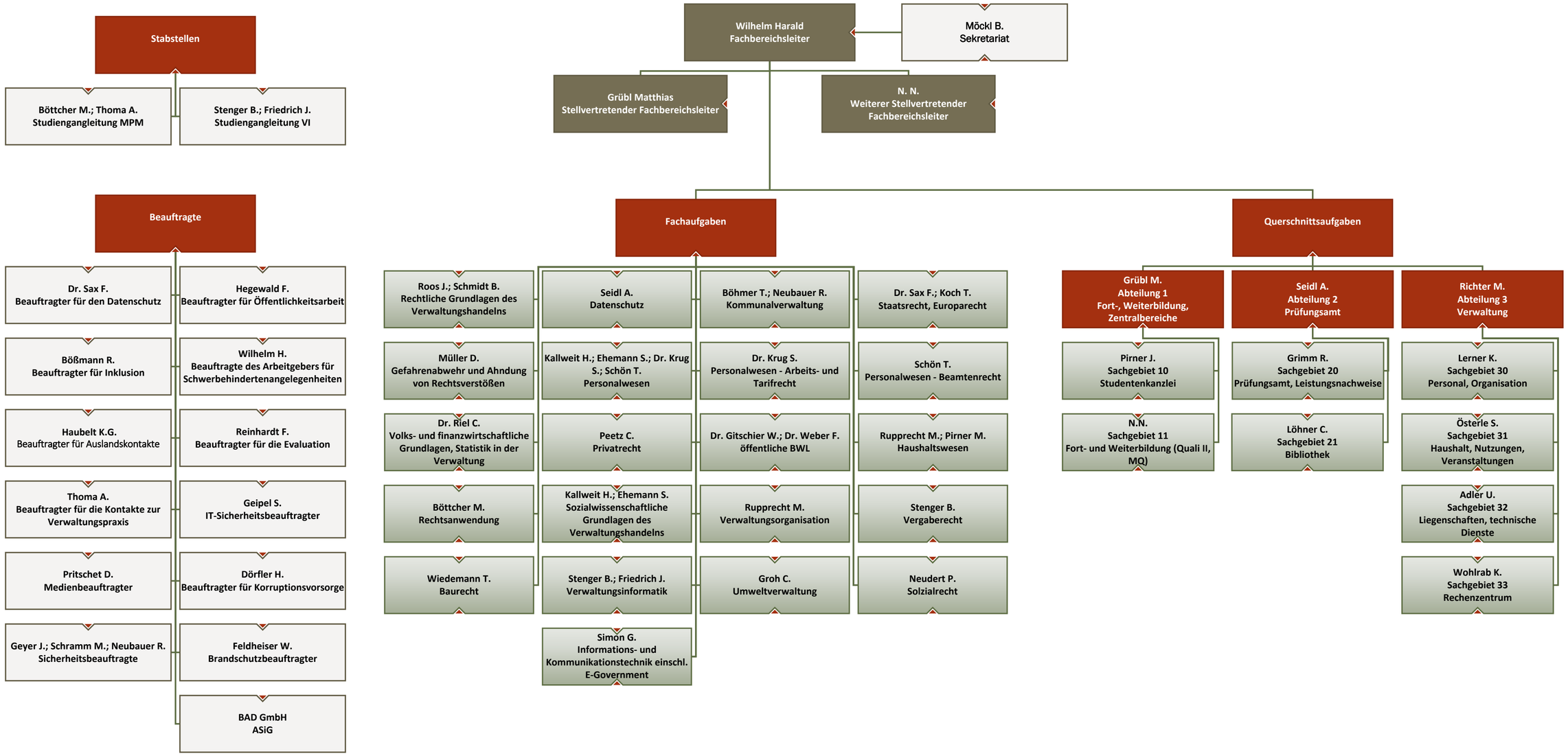
Wilhelm Harald
Fachbereichsleiter
Möckl B.
Sekretariat
Grübl Matthias
Stellvertretender Fachbereichsleiter
N. N.
Weiterer Stellvertretender
Fachbereichsleiter
Stabstellen
Böttcher M.; Thoma A.
Studiengangleitung MPM
Stenger B.; Friedrich J.
Studiengangleitung VI
Beauftragte
Dr. Sax F.
Beauftragter für den Datenschutz
Hegewald F.
Beauftragter für Öffentlichkeitsarbeit
Bößmann R.
Beauftragter für Inklusion
Wilhelm H.
Beauftragte des Arbeitgebers für
Schwerbehindertenangelegenheiten
Haubelt K.G.
Beauftragter für Auslandskontakte
Reinhardt F.
Beauftragter für die Evaluation
Thoma A.
Beauftragter für die Kontakte zur
Verwaltungspraxis
Geipel S.
IT-Sicherheitsbeauftragter
Pritschet D.
Medienbeauftragter
Dörfler H.
Beauftragter für Korruptionsvorsorge
Geyer J.; Schramm M.; Neubauer R.
Sicherheitsbeauftragte
Feldheiser W.
Brandschutzbeauftragter
BAD GmbH
ASiG
Fachaufgaben
Roos J.; Schmidt B.
Rechtliche Grundlagen des
Verwaltungshandelns
Seidl A.
Datenschutz
Böhmer T.; Neubauer R.
Kommunalverwaltung
Dr. Sax F.; Koch T.
Staatsrecht, Europarecht
Müller D.
Gefahrenabwehr und Ahndung
von Rechtsverstößen
Kallweit H.; Ehemann S.; Dr. Krug
S.; Schön T.
Personalwesen
Dr. Krug S.
Personalwesen - Arbeits- und
Tarifrecht
Schön T.
Personalwesen - Beamtenrecht
Dr. Riel C.
Volks- und finanzwirtschaftliche
Grundlagen, Statistik in der
Verwaltung
Peetz C.
Privatrecht
Dr. Gitschier W.; Dr. Weber F.
öffentliche BWL
Rupprecht M.; Pirner M.
Haushaltswesen
Böttcher M.
Rechtsanwendung
Kallweit H.; Ehemann S.
Sozialwissenschaftliche
Grundlagen des
Verwaltungshandelns
Rupprecht M.
Verwaltungsorganisation
Stenger B.
Vergaberecht
Wiedemann T.
Baurecht
Stenger B.; Friedrich J.
Verwaltungsinformatik
Groh C.
Umweltverwaltung
Neudert P.
Solzialrecht
Simon G.
Informations- und
Kommunikationstechnik einschl.
E-Government
Querschnittsaufgaben
Grübl M.
Abteilung 1
Fort-, Weiterbildung,
Zentralbereiche
Seidl A.
Abteilung 2
Prüfungsamt
Richter M.
Abteilung 3
Verwaltung
Pirner J.
Sachgebiet 10
Studentenkanzlei
Grimm R.
Sachgebiet 20
Prüfungsamt, Leistungsnachweise
Lerner K.
Sachgebiet 30
Personal, Organisation
N.N.
Sachgebiet 11
Fort- und Weiterbildung (Quali II,
MQ)
Löhner C.
Sachgebiet 21
Bibliothek
Österle S.
Sachgebiet 31
Haushalt, Nutzungen,
Veranstaltungen
Adler U.
Sachgebiet 32
Liegenschaften, technische
Dienste
Wohlrab K.
Sachgebiet 33
Rechenzentrum